

# ConChip

the electronic lock



## Manual de programación

### Programar las tarjetas de programación

1. Pulse el contacto en el dorso
2. En la cerradura se oye un clic y ahora dispone de 3 segundos para poner la llave (tarjeta o chip) delante de la cerradura.
3. Dos señales breves ascendentes confirman ahora que la programación de la tarjeta se ha finalizado con éxito.

### Programar llave (tarjeta o chip)

1. Ponga la tarjeta de programación delante de la cerradura.
2. En la cerradura se oye un clic y ahora dispone de 3 segundos para poner la llave (tarjeta o chip) delante de la cerradura.
3. Dos señales breves ascendentes confirman ahora que la programación se ha finalizado con éxito.
4. Ahora se puede abrir la cerradura con la tarjeta o el chip.

### Borrar llave (tarjeta o chip)

1. Ponga la tarjeta de programación delante de la cerradura.
2. En la cerradura se oye un clic y ahora dispone de 3 segundos para poner la llave (tarjeta o chip) delante de la cerradura.
3. Dos señales breves ascendentes confirman ahora que la programación se ha finalizado con éxito

Encontrará un vídeo de instrucción en [www.psdekor.com/video](http://www.psdekor.com/video).

#### Parte delantera



#### dorso

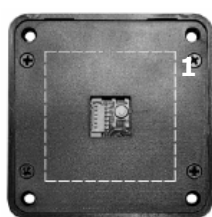

#### chip



#### tarjeta

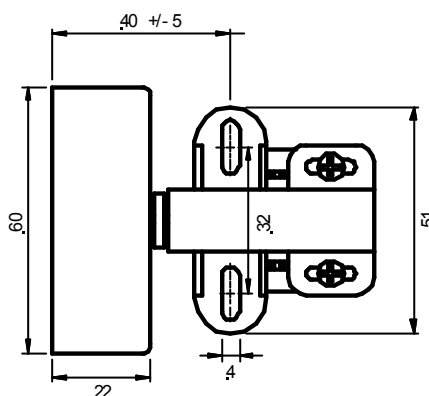
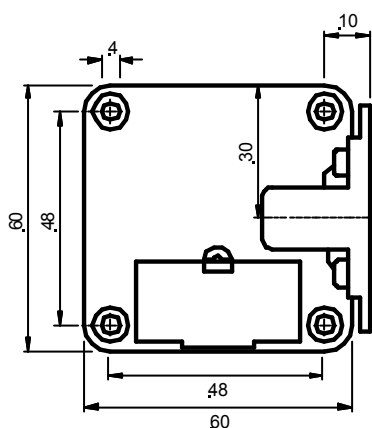

## Medidas

En el caso de que quisiera utilizar varias cerraduras accionadas con pilas, se ruega tenga en cuenta las distancias mínimas para no tener influencias negativas en la durabilidad de la pila o la potencia de la antena.

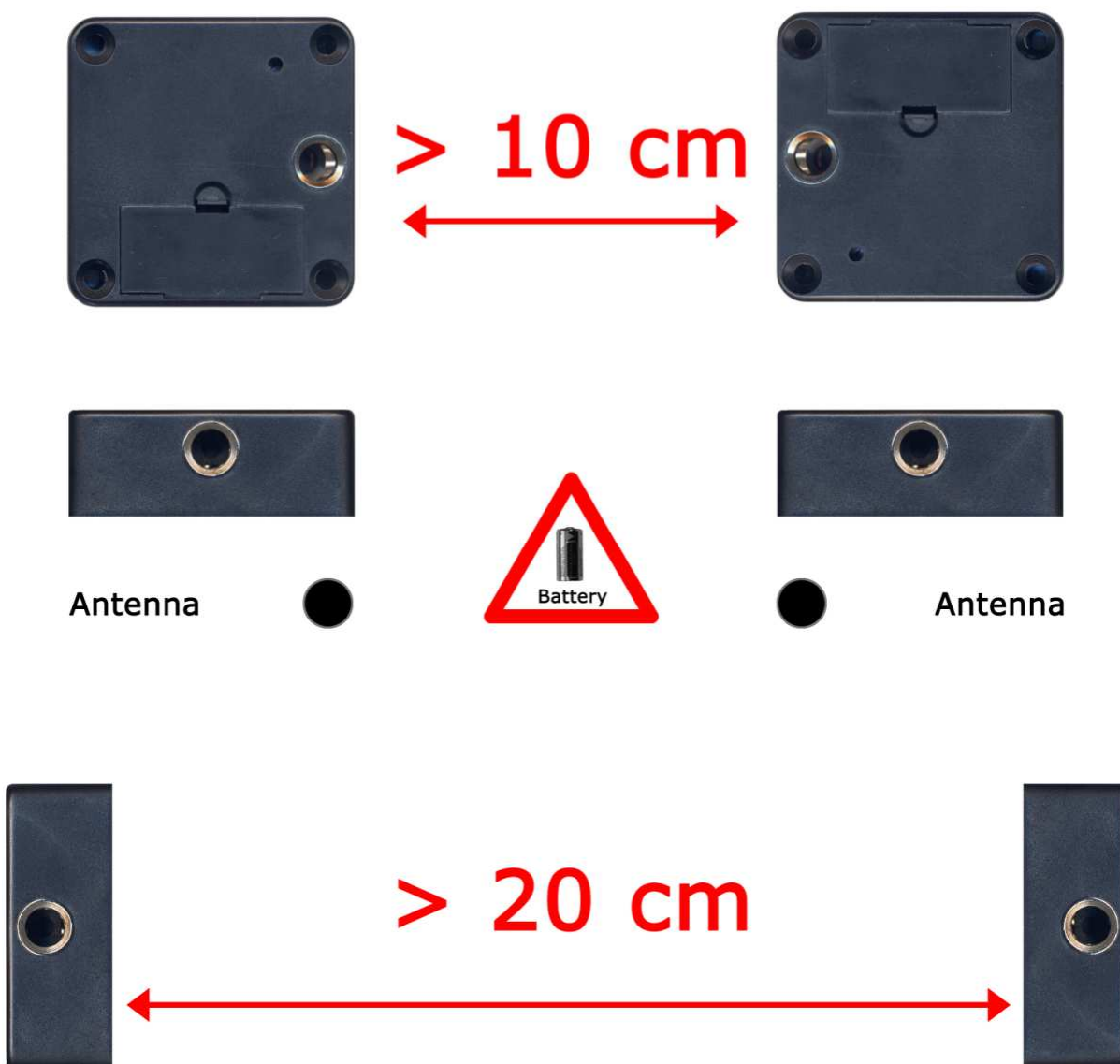

**Precios brutos sin I.V.A.**

**ConChip cerradura electrónica para muebles, unidad individual**

Se ruega mantenga la distancia mínima de 10 cm con la instalación de varias cerraduras.

3060 con cierre automático      EUR 64,00      UV: 100 unidades



**Pestillo de plástico con punto de ruptura controlada**

3065      EUR 4,00      UV: 100 unidades



**Pestillo de acero con punto de ruptura controlada y muelle 50x22x20 mm**

3066      EUR 8,60      UV: 100 unidades



**Pestillo de acero sin punto de ruptura (no se concede una garantía contra los daños causados por una abertura forzada)**

3067      EUR 12,80      UV: 100 unidades



**Pestillo frontal negro con punto de ruptura controlada**

3068      EUR 6,00      UV: 100 unidades



**ConChip pila de litio 3 voltios**

3050      EUR 4,40      UV: 100 unidades



**ConChip chip de llave (alcance máx. 20 mm, máx. 15 mm con antena redonda externa)**

3020 estándar      EUR 4,40      UV: 100 unidades



**ConChip tarjeta de llave (alcance máx. 25 mm)**

3030 estándar      EUR 4,40      UV: 100 unidades  
3031 impresión especial      EUR 7,20      UV: 100 unidades

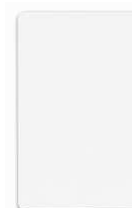

**Precios brutos sin I.V.A.**

**ConChip tarjeta de programación**

3010 estándar	EUR 4,40	UV: 100 unidades
3011 impresión especial	EUR 7,20	UV: 100 unidades



**ConChip tarjeta "High Range" con un alcance de hasta 8 cm**

Se puede utilizar esta tarjeta tanto de llave como de tarjeta de programación.

3033	EUR 6,20	UV: 100 unidades
------	----------	------------------



**ConChip chip de llave con pulsera, alcance 20 mm**

3034 pulsera roja	EUR 6,40	UV: 100 unidades
3036 pulsera negra	EUR 6,40	UV: 100 unidades



**Antena externa plana con cable de conexión a medida (máx. 1,5 m)**

3040	EUR 21.00	
------	-----------	--



**Antena externa plana con cable de conexión 1,5 m**

3041 clavija placa	EUR 7,80	UV: 100 unidades
3045 clavija cerradura	EUR 7,80	UV: 100 unidades

**Mini antena de varilla externa con cable de conexión a medida ( máx. 1,5 m), antena con 12 mm de diámetro, 40 mm de largo y funcionamiento a través de 15 mm**

3042	EUR 21.00	
------	-----------	--



**Mini antena de varilla externa con cable de conexión (1,5 m) y clavija para la placa de conexión**

3043 clavija placa	EUR 7,80	UV: 100 unidades
3044 clavija cerradura	EUR 7,80	UV: 100 unidades

**Convertidor 3,6 V CC con cable de conexión (1,5 m) y clavija para la placa de conexión.**

3051	EUR 16,80	UV: 100 unidades
------	-----------	------------------





3091 EUR 4.00

---

**Precios brutos sin I.V.A.**

---

**Actualización software "funcionamiento en grupo"**

Cuando se abre una de las cerraduras conectadas, se abren todas las cerraduras del grupo.

3093 EUR 4.00

---

**Actualización software HITAG-1 / HITAG-2 / HITAG-S**

Actualización del firmware para la lectura de los transpondedores.

3090Hitag2 EUR 8,00

3090Hitag1 EUR 8,00

---